Liederzettel – Sternsinger Gallneukirchen



Segensspruch

Sternträger*in
Ich zeig euch den Weg, denn ich bin der Stern.
Ich leuchte für euch und helfe euch gern!

Caspar
Ich schau auf den Stern, denn ich will zum Kind.
Ich laufe und suche, bis ich es find!

Melchior
Freude und Hoffnung, die so vielen fehlt, kommt durch dies Kind und euch in diese Welt.

Balthasar
So bitten wir euch um eure Gaben, für alle die weniger haben.

Alle
Wir wünschen euch ein frohes Jahr Caspar, Melchior und Balthasar und der Stern.

Hier findest du die Lieder die wir heuer in Gallneukirchen singen wollen. Wenn du und deine Gruppe gerne andere Lieder singt, ist das natürlich auch in Ordnung 😉

Viel Spaß beim Proben und Singen!

Für den Anfang und das Ende

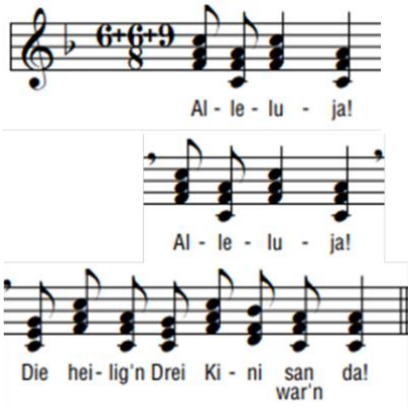

Wir kommen daher aus dem Morgenland

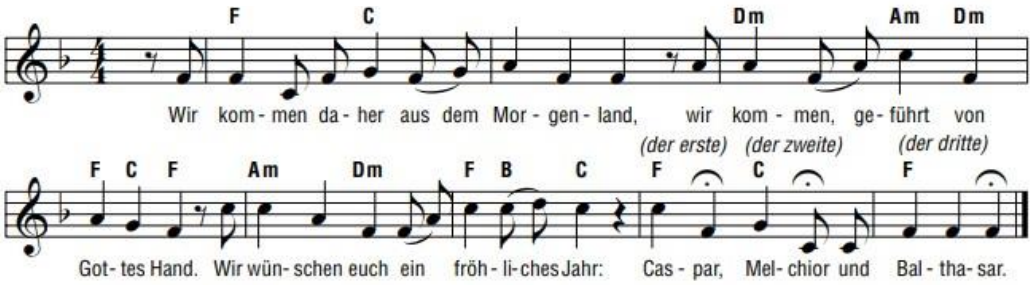

2. Es führt uns der Stern zur Krippe hin. Wir grüßen dich, Jesus, mit frommem Sinn. Wir bringen dir unsere Gaben dar: Weihrauch, Myrrhe und Gold fürwahr!
3. Wir bitten dich: Segne nun dieses Haus und alle, die gehen da ein und aus! Verleihe ihnen zu dieser Zeit Frohsinn, Frieden und Einigkeit!

Es kamen drei heilige Weisen

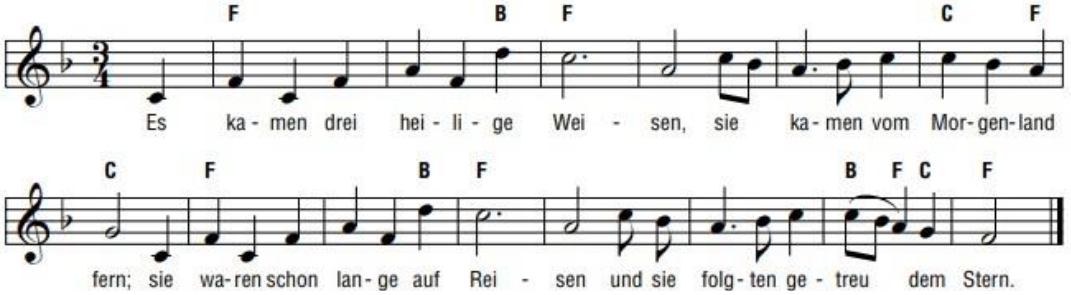

2. Sie zogen viel Wege und Straßen, bis Jerusalems Mauern sie sah'n: sie freuten sich über die Maßen, nun endlich dem Ziel zu nah'n.
3. Sie beugten das Knie vor dem Kinde, das Freude und Trost ihnen war, ihm brachten sie nun auch geschwinde, Gold, Weihrauch und Myrrhe dar.

Es zieh'n aus weiter Ferne

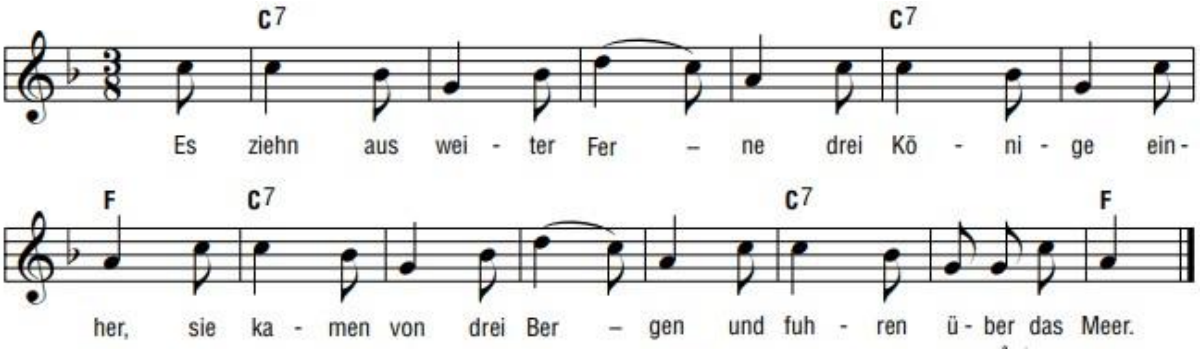

2. Ein Kind liegt in der Krippe, so wunderlieb und fein; das schönste Kind auf Erden im goldenen Himmelsschrein.
3. Wir haben's angebetet und Opfer dargebracht; und ziehen nun von dannen noch in der selbigen Nacht

Hoch am Himmel steht ein Stern

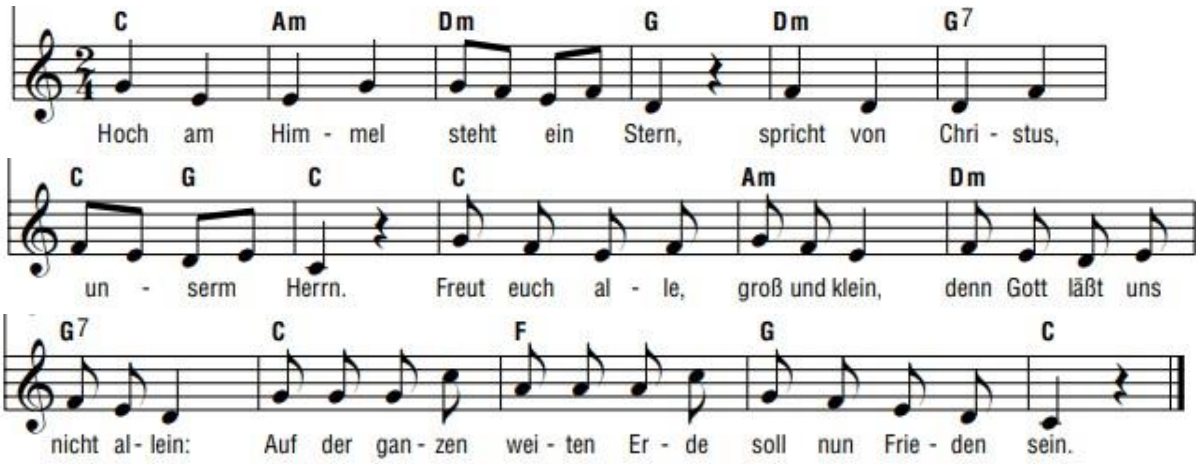

2. Männer aus dem Morgenland haben diesen Stern erkannt.
3. Geh'n ihm nach, wohin er geht, bis er endlich stille steht.
4. Und die drei, so groß sie sind, beugen sich vor einem Kind.
5. Gebt nun eure Gaben gern, für die Kinder, für den Herrn.

Stern über Bethlehem

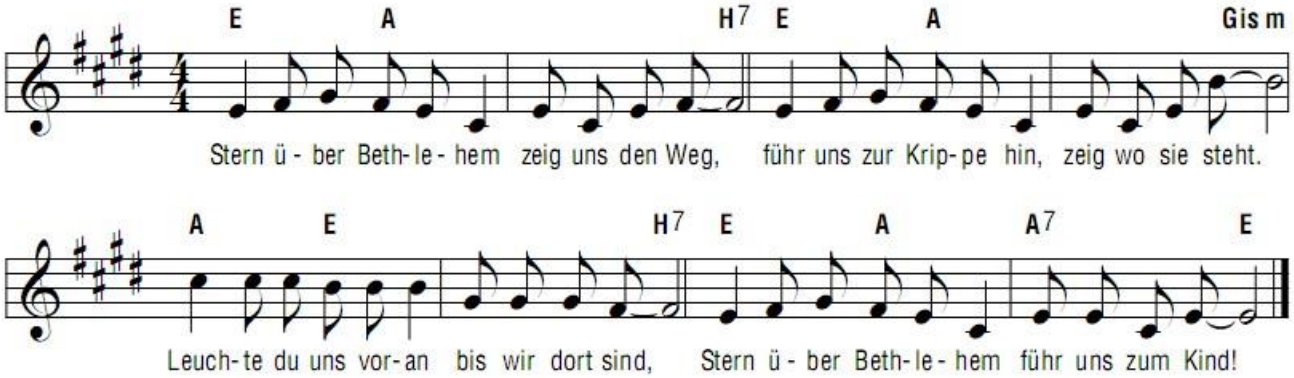

2. Stern über Bethlehem, nun bleibst du stehen und lässt uns all das Wunder hier sehn, das da geschehen, was niemand gedacht. Stern über Bethlehem in dieser Nacht.
3. Stern über Bethlehem, wir sind am Ziel. Denn dieser arme Stall birgt doch so viel. Du hast uns hergeführt, wir danken dir, Stern über Bethlehem, wir bleiben hier.