

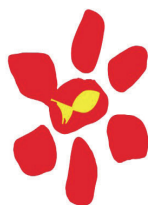

Katholische Pfarre  
**Sankt Wolfgang**  
Markt 18  
5360 St. Wolfgang  
Tel: 06138 2321



**mittendrin**  
Pfarrgemeinderat

*Wert denken*

## Stimmzettel für die Pfarrgemeinderatswahl 2022

Tragen Sie bitte jene Personen in den Stimmzettel ein, die aus Ihrer Sicht im Pfarrgemeinderat mitarbeiten sollen. Personen mit der höchsten Stimmenanzahl werden nach der Auszählung angesprochen und gebeten, die Wahl anzunehmen.

Name	Adresse	Beruf

### Anmerkungen

1. Wählbar sind alle Katholiken, die im Pfarrgebiet ihren ordentlichen Wohnsitz haben oder sich der Pfarre St. Wolfgang zugehörig fühlen, und die vor dem 1.1.2022 das 16. Lebensjahr vollendet haben.
2. Zur gültigen Stimmabgabe sind ein Stimmzettel und die Angabe von Namen und Adresse notwendig. Stimmzettel liegen auch in der Pfarrkanzlei oder in der Sakristei auf.
3. Der ausgefüllte Stimmzettel kann nach den Gottesdiensten vom **Samstag, 15.01.2022 bis inkl. Sonntag, 30.01.2022, bis 10.00 Uhr**, in eine der Wahlurnen, die bei den Ausgängen bereitgehalten werden, eingeworfen werden. Während der Woche wird eine Wahlurne in der Kirche zur Verfügung stehen. Diese Wahlurne wird im Bereich des Sakristeiportals aufgestellt werden und täglich entleert.

### Danke für Ihre Mithilfe!

Ihr Name: .....

Ihre Adresse: .....

PGR St. Wolfgang